ÚZEMNÍ PLÁN DEŠTNÉ V ORLICKÝCH HORÁCH

ÚPLNÉ ZNĚNÍ PO ZMĚNĚ č.2

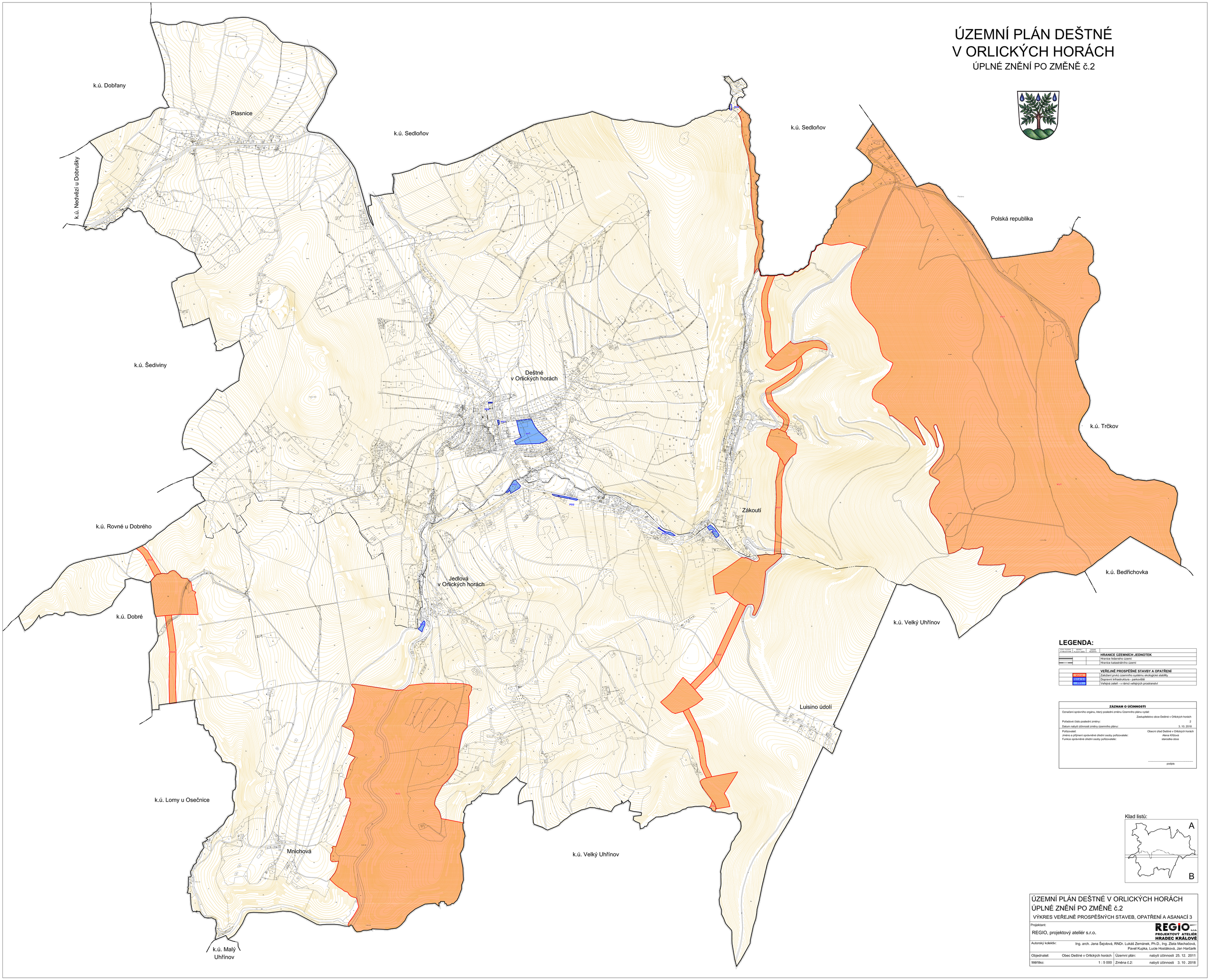

LEGENDA:

STAV PLOCH STABILIZOVANÉ	NÁVRH - PLOCHY ZMĚN	ÚZEMNÍ REZERVA	
			HRANICE ÚZEMNÍCH JEDNOTEK
			Hranice řešeného území
			Hranice katastrálního území

		VEŘEJNĚ PROSPĚŠNÉ STAVBY A OPATŘENÍ
VU1 / T1		Založení prvků územního systému ekologické stability
VU2 / IK, IC		Dopravní infrastruktura - parkoviště
VU3 / ZV		Veřejná zeleň - v rámci veřejných prostranství

ZÁZNAM O ÚČINNOSTI

Označení správního orgánu, který poslední změnu Územního plánu vydal:	Zastupitelstvo obce Deštné v Orlických horách
Pořadové číslo poslední změny:	2
Datum nabytí účinnosti změny územního plánu:	3. 10. 2018
Pořizovatel:	Obecní úřad Deštné v Orlických horách
Jméno a příjmení oprávněné úřední osoby pořizovatele:	Alena Křížová
Funkce oprávněné úřední osoby pořizovatele:	starostka obce

.....
podpis

Klad listů:

ÚZEMNÍ PLÁN DEŠTNÉ V ORLICKÝCH HORÁCH
ÚPLNÉ ZNĚNÍ PO ZMĚNĚ č.2

VÝKRES VEŘEJNĚ PROSPĚŠNÝCH STAVEB, OPATŘENÍ A ASANACÍ 3

Projektant:	REGIO, projektový ateliér s.r.o.		REGIO s.r.o. PROJEKTOVÝ ATELIÉR HRADEC KRÁLOVÉ
Autorský kolektiv:	Ing. arch. Jana Šejvlová, RNDr. Lukáš Zemánek, Ph.D., Ing. Zlata Machačová, Pavel Kupka, Lucie Hostáková, Jan Harčarik		
Objednatel:	Obec Deštné v Orlických horách	Územní plán:	nabytí účinnosti 25. 12. 2011
Měřítko:	1 : 5 000	Změna č.2:	nabytí účinnosti 3. 10 . 2018